

姓名	日期
专业	
会签	

项目名称：南峰水岸华府项目二、三期
产品名称：入户门
图纸类型：深化图

2020年9月23日



东莞市中泰建安工程有限公司
Dongguan Zhongtai Construct Install Engineering Co., Ltd.
地址：东莞市南城区石鼓大龙路21号
设计资质等级 (DESIGN GRADE):
证书号 (CERTIFICATE NUMBER):
邮编 (POSTCODE): 523081
电话 (TEL): 0769-22909558
传真 (FAX): 0769-22909908
电子邮箱 (E-mail):

业主会签:
handwritten signature:

设计说明:

建设单位:
Developer

工程名称:南峰水岸华府项目二期
Project

图名:封面
Title

设计签署 SIGNATURE

职责 DUTY	姓名 FULL NAME	签署 SIGNATURE	日期
设计 Design			
校对 Checked			
审核 EXAM'D			
审定 APPR'D			

比例:
Scale

图号:JHSS-001
Drawing No.

日期:2020.08.25
Date

设计阶段:设计方案
Phase

2020.9.28 2020.9.25

姓名	
专业	
学号	
班级	

由 Autodesk 教育版产品制作

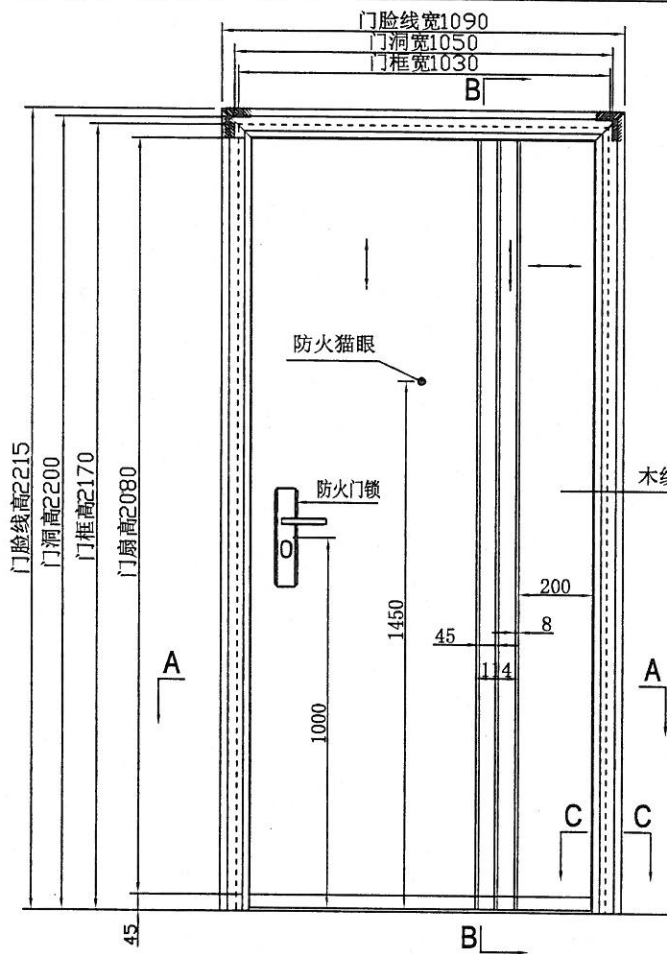

立面图<拉面>

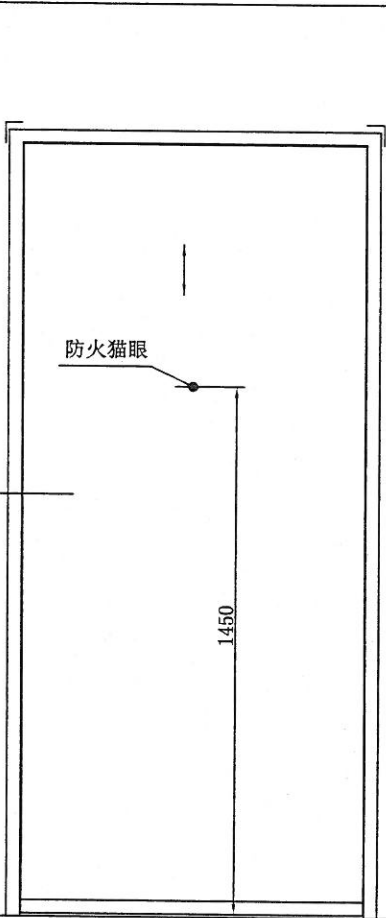

立面图<推面>

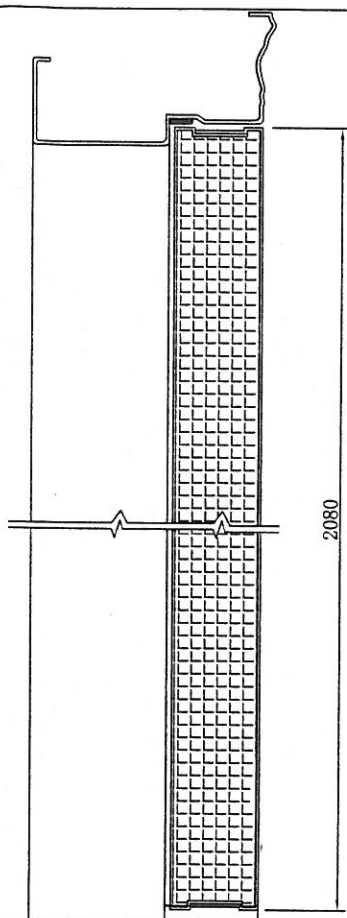

B--B 侧视图

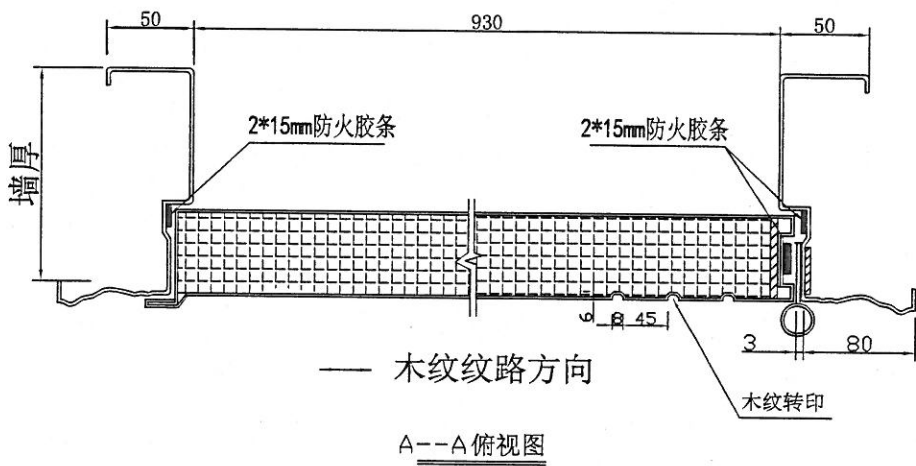

A--A 俯视图

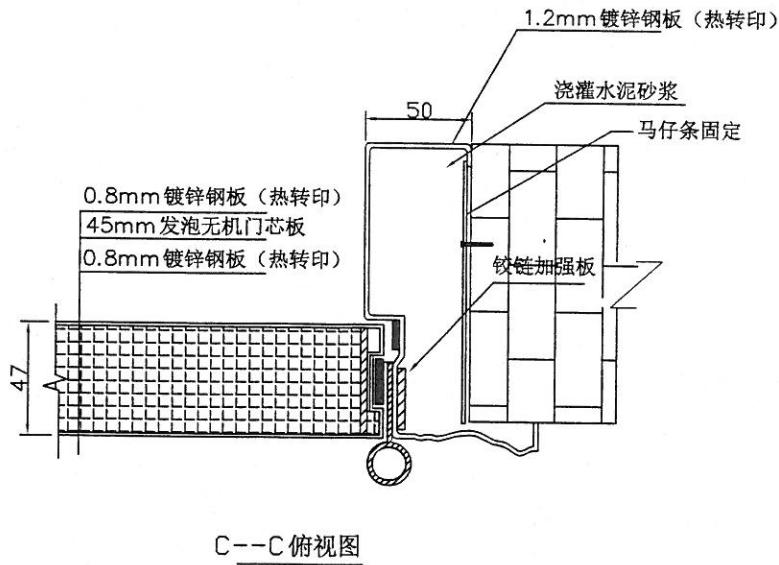

C--C 俯视图

技术要求:

1. 表面热转印处理, 颜色要求甲方确定。
2. 门扇表面花型可根据客户需求调整;
3. 防火锁等五金配件选用经检测中心检测合格产品, 锁具品牌及样式应经甲方确认后方可安装;
4. 应提前现场实测户门洞口尺寸标高, 大批量制作前应先提交样板给现场确认后方可实施。



东莞市中泰建安工程有限公司
Dongguan Zhongtai Construct Install Engineering Co., Ltd.

地址: 东莞市南城区石鼓大龙路21号
ADDRESS: 东莞市南城区石鼓大龙路21号
设计资质等级 (DESIGN GRADE):
证书号 (CERTIFICATE NUMBER):
邮编 (POSTCODE): 523081
电话 (TEL): 0769-22909558
传真 (FAX): 0769-22909908
电子邮箱 (E-mail):

业主会签:
handwritten signature:

设计说明:

建设单位:
Developer

工程名称: 南峰水岸华府项目二期
Project

图名: FWZ1022A
Title

设计签署 SIGNATURE

职责 DUTY	姓名 FULL NAME	签署 SIGNATURE	日期 DATE
设计 Design			
校对 Checked			
审核 EXAM'D			
审定 APPR'D			

比例:

图号: NFSS-002
Drawing No.

日期: 2020.08.25
Date

设计阶段: 设计方案
Phase

姓名	
学号	
专业	
班级	

由 Autodesk 教育版产品制作

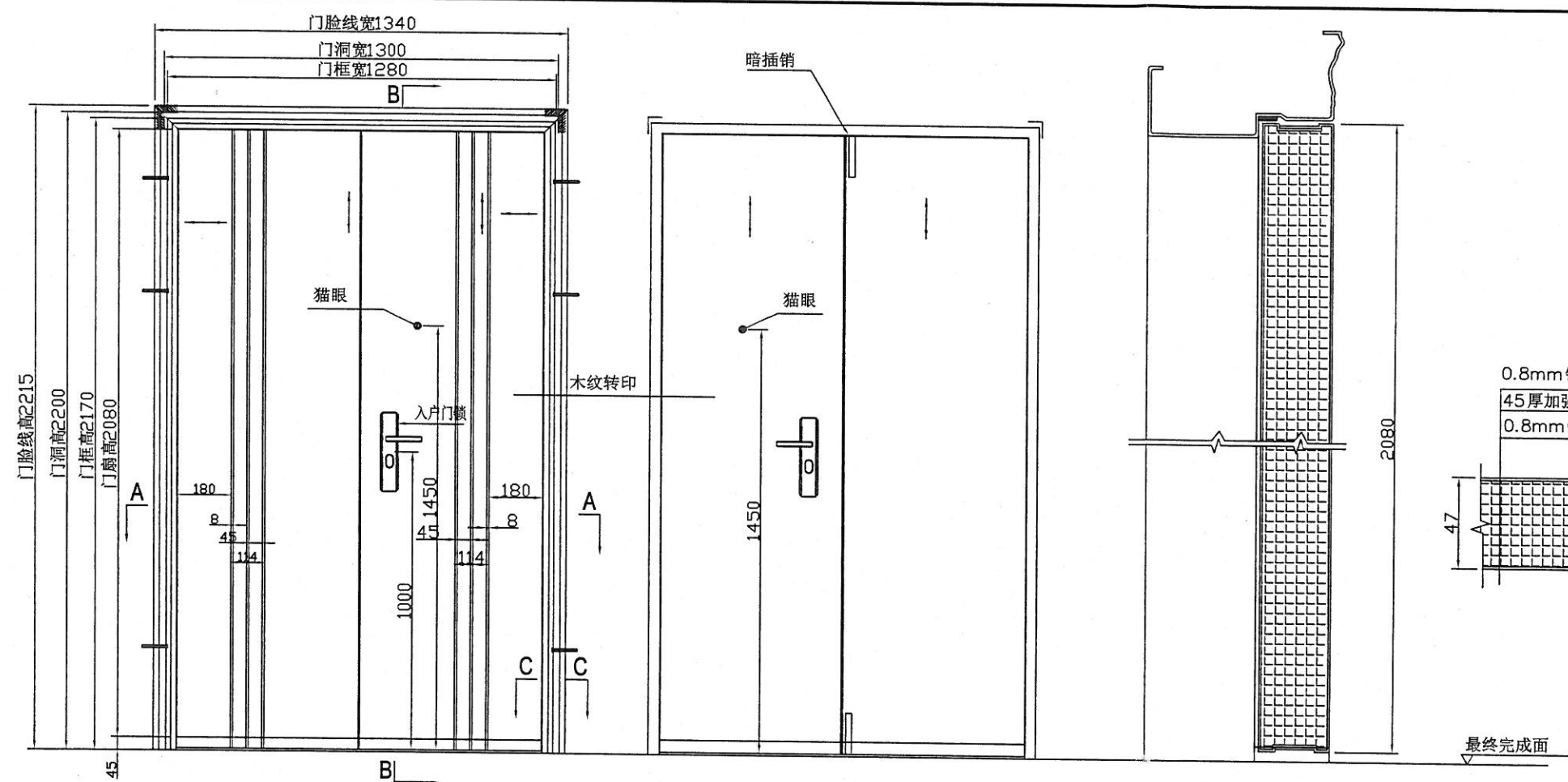

立面图(拉面)

立面图(推面)

B--B 侧视图

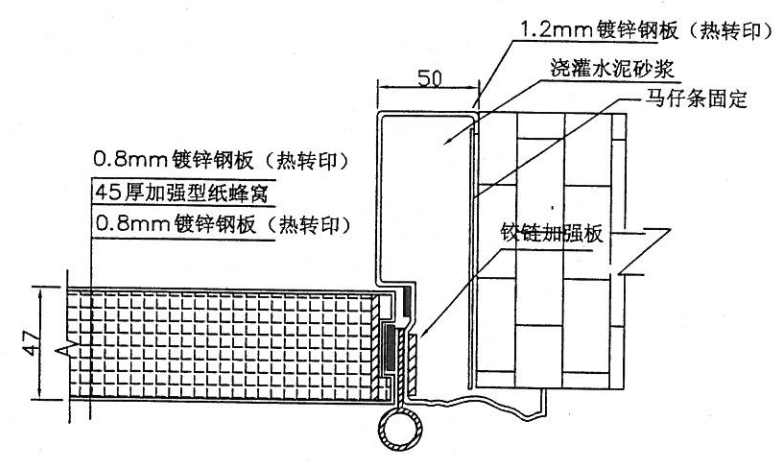

C--C 俯视图

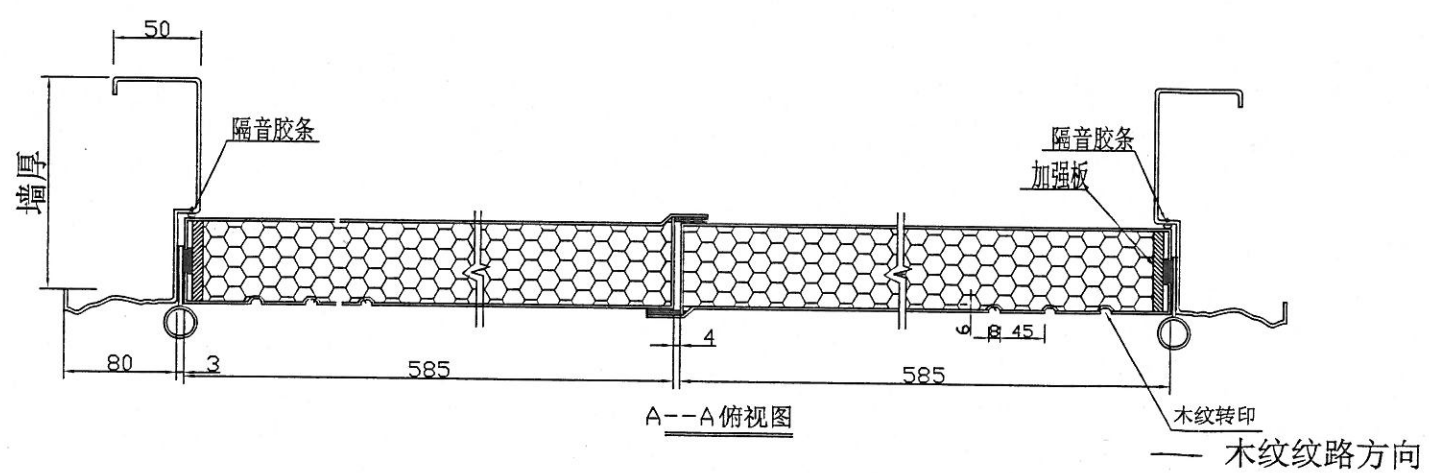
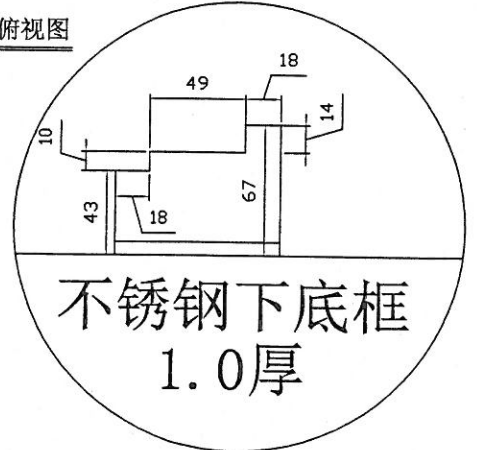

A--A 俯视图

木纹纹路方向

- 技术要求:
1. 表面热转印处理, 颜色要求甲方确定。
 2. 门扇表面花型可根据客户需求调整;
 3. 防火锁等五金配件选用经检测中心检测合格产品, 锁具品牌及样式应经甲方确认后方可安装;
 4. 应提前现场实测户门洞口尺寸标高, 大批量制作前应先提交样板给现场确认后方可实施。



东莞市中泰建安工程有限公司
Dongguan Zhongtai Construct Install Engineering Co., Ltd.
地址: 东莞市南城区石鼓大龙路21号
设计资质等级 (DESIGN GRADE):
证书号 (CERTIFICATE NUMBER):
邮编 (POSTCODE): 523081
电话 (TEL): 0769-22909558
传真 (FAX): 0769-22909908
电子邮箱 (E-mail):

业主会签:
handwritten signature:

设计说明:

建设单位:
Developer

工程名称: 南峰水岸华府项目二期
Project

图名: FWM1322
Title

设计签署 SIGNATURE

职责 DUTY	姓名 FULL NAME	签署 SIGNATURE	日期 DATE
设计 Design			
校对 Checked			
审核 EXAM'D			
审定 APPR'D			

比例:
Scale

图号: Nf-ga-003
Drawing No.

日期: 2020.08.25
Date

设计阶段: 设计方案
Phase

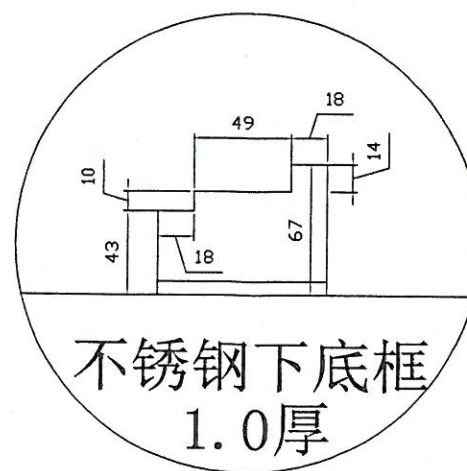

1. 表面热转印处理,颜色要求甲方确定。
2. 门扇表面花型可根据客户需求调整;
3. 防火锁等五金配件选用经检测中心检测合格产品,锁具品牌及样式应经甲方确认后方可安装;
4. 应提前现场实测户门洞口尺寸标高,大批量制作前应先提交样板给现场确认后方可实施。

